

ETHIOPIAN CUSTOMS AUTHORITY
የኢትዮጵያ ኢንዱስትሪ ጋራ ትምህርት ግ/ጽ/ቤት
ADDIS ABABA KALITY CUSTOMS BRANCH OFFICE
የውስጥ ማሳሰቢያ /INTER OFFICE MEMO/

ቁጥር: ሰ/አ/ጽ/ቤት 21/2011

ቀን: ጥቅምት 07 ቀን 2011 ዓ.ም

- ሰ:- ቦሌ ለሚ ኢንዱስትሪ ፓርክ ጉምሩክ ሥነ-ሥርዓት አፈጻጸም ሰ/ሂ
- ሰ:- ኢስተርን ኢንዱስትሪ ዞን ጉምሩክ ሥነ-ሥርዓት አፈጻጸም ሰ/ሂ
- ከ:- ሰሪ አስኪያጅ ጽ/ቤት *ሪያል*
አ/አ/ዎ/ገ/ቅ/ጽ/ቤት
አዝዘው ጫኔ አበበ
ሰሪ አስኪያጅ
Azizew Chanie Abebe
Manager

ጉዳዩ:- የኢንዱስትሪ ፓርክ የጉምሩክ የአሠራር ስርዓት መሳከን ይመለከታል።

ከጉምሩክ ዘርፍ ም/ዋና ዳይሬክተር በቁጥር 4.0/105/11 በቀን 05 ጥቅምት 2011 ዓ.ም በጻፈው ደብዳቤ መሠረት በኢንዱስትሪ ፓርክ የጉምሩክ ሥነ-ሥርዓት አፈጻጸም ላይ የሚሰታወሉ የግልፀኝነት ችግሮች በተመለከተ በተለያዩ ጊዜያቶች ከቅ/ጽ/ቤቶች ጥያቄዎች ሲነሱ የቆዩ በመሆኑ በዚህ መሠረት ችግሩን ለመቅረፍና ሲነሱ የነበሩ ጥያቄዎች መነሻ በማድረግ ዕቃዎች ወደ ኢንዱስትሪ ፓርክ ሲገቡ፣ ሲወጡ እና ሽያጭም ሆነ ምርት ሂደታቸውን ለማጠናቀቅ ከፖርኩ ወደ ሌላ ፓርክ ለመውሰድ ጥያቄዎች ሲቀርቡ የጉምሩክ አሠራር ሥርዓት ተልኮልፈዋል።

በዚህ መሠረት የተላከውን ማንዋል 17 ገጽ አያይዘን የላክንላችሁ በመሆኑ በተላከው ማንዋል መሠረት ተፈጻሚ እንዲሆን አሳውቃለሁ።

ከሰላምታ ጋር

ግልጻፎ:-

- ሰ:-ም/ሥራ አስኪያጅ /ሞደርናይዜሽንና ኮርፖሬት ዘርፍ/
 - ሰ:-ም/ሥራ አስኪያጅ /የጉምሩክ ጉዳዮች ዘርፍ/
 - ሰ:-ሀገ ማስከበር ም/ሰሪ አስኪያጅ
 - ሰ:- ሕግ ማስከበር የሰሪ ሂደት
 - ሰ:- ጉምሩክ ጉዳዮች አቤቱታ አጣሪ
 - ሰ:- ጉምሩክ /ሥ/ሥ/አ/የሰሪ ሂደት
 - ሰ:- መጋዘን አስተዳደር ቁጥጥር የሥራ ሂደት
 - ሰ:- ድሀረ ዕቃ አወጣጥ አዲት የሰሪ ሂደት
 - ሰ:- ደንበኞች አገልግሎት የሰሪ ሂደት
- አ.አ ቃሊቲ ጉምሩክ ቅ/ጽ/ቤት

አዝዘው ጫኔ አበበ
ማንዋል ገጽ 17
የሰሪ አስኪያጅ
09/07/11

347
N/A

ejht

01



የኢትዮጵያ ፌዴራላዊ ዲሞክራሲያዊ ገቢዎችና ጉምሩክ ባለሥልጣን
THE FEDERAL DEMOCRATIC REPUBLIC OF ETHIOPIA
ETHIOPIAN REVENUES AND CUSTOMS AUTHORITY



ቁጥር ዘ.ባ/205/11
Ref. No
ቀን 05 ጥምት 2011
Date

ለኢትዮጵያ ኢንዱስትሪ ፓርኮች ልማት ኮርፖሬሽን

ለኢትዮጵያ ኢንቨስትመንት ኤጀንሲ

አዲስ አበባ

የጉምሩክ ሥነ-ሥርዓት ለማፈጸም ቅጽ/ቤቶች በሙሉ በያሉበት

ጉዳዩ:- የኢንዱስትሪ ፓርክ የጉምሩክ የአሠራር ሥርዓት መላክን ይመለከታል

በኢንዱስትሪ ፓርክ የጉምሩክ ሥነ-ሥርዓት አፈጻጸም ላይ የሚሰታወሉ የግልፀኝነት ችግሮች በተመለከተ በተለያዩ ጊዜያት ከቅጽ/ቤቶች ጥያቄዎች ሲነሱ ቆይቷል። በዚህ መሠረት ችግሩን ለመቅረፍና ሲነሱ የነበሩ ጥያቄዎች መነሻ በማድረግ ዕቃዎች ወደ ኢንዱስትሪ ፓርክ ሲገቡ፣ ሲወጡ እና ሽያጭም ሆነ ምርት ሂደታቸውን ለማጠናቀቅ ከፓርኩ ወደ ሌላ ፓርክ ለመውሰድ ጥያቄዎች ሲቀርቡ ግልጽ የጉምሩክ አሠራር ሥርዓት መዘርጋት አስፈልጓል።

በዚህ መሠረት ይህ ደብዳቤ ወጪ ከሆነበት ቀን ጀምሮ ከዚህ ሽኝ ደብዳቤ ጋር ተያይዞ በቀረበው 17 ገጽ የአሠራር ሥርዓት መሠረት እንዲፈጸም እያሳሰብን፣ በአሠራሩ ላይ የሚያጋጥሙ ክፍተቶች በአስቸኳይ ለጉምሩክ ዘርፍ እንድታሳውቁ እናስታውቃለን።

ግልጻዎ:-

- > ለክቡር ዋና ዳይሬክተር
- > ለ ህግ ማስከበር ሥራዎች ዘርፍ
- > ለጉምሩክ አሠራርና ድጋፍ ዳይሬክቶሬት
- > ለአምራቾችና ወጪ ንግድ ድጋፍ ዳይሬክቶሬት
- > ለደንበኞች ትምህርትና ድጋፍ ዳይሬክቶሬት

ገቢዎችና ጉምሩክ ባለሥልጣን

ለዘመናዊና ፍትሃዊ የታክስና ቀረጥ አስተዳደር ሥርዓት ግንባታ ተግባር እንሰራለን !!



“ከሠላምታ ጋር”

[Handwritten signature]

ተስፋዬ ቴዎድሮስ መልክ
የጉምሩክ ዘርፍ ግጥና ዳይሬክተር

የኢትዮጵያ ገቢዎችና ጉምሩክ ባለሥልጣን

የኢንድትሪ ፓርክ የጉምሩክ አሰራር
ሥርዓት

ጥቅምት/2011

አድስ አበባ

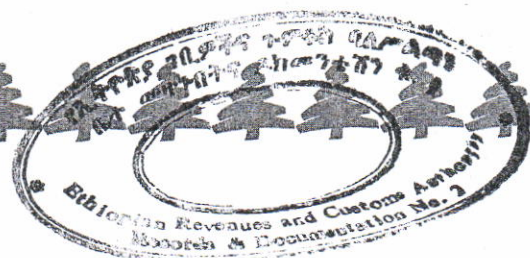

1. መግቢያ

ሀገራት በዓለም አቀፍ ገበያ ላይ ተወዳዳሪ ለመሆን እና ለሚያመርቷቸው ምርቶች ሰፊ ገበያ ለመፍጠር የተለያዩ የማበረታቻ ስርዓቶችን በመቅጽ ተግባራዊ ያደርጋሉ።

በሀገራችንም ቀደም ሲል ከተዘረጋው የኢኮኖሚ ፍቅር ማበረታቻ ሥርዓት ከተጠቀሱት መካከል የኢንዱስትሪ ፓርክ/ዞን/ እንደ ሥርዓት የተቀመጠ ቢሆንም የአሠራር ሥርዓት ያልተቀመጠ በመሆኑና የሀገሪቱን ኢኮኖሚያዊ ዕድገት የበለጠ ለማፋጠንና ወደ ኢንዱስትሪ መር ኢኮኖሚ ለመሸጋገር የተለያዩ ኢንዱስትሪ ፓርኮች በመገንባት ወደ ስራ እንዲገቡ እየተደረገ ይገኛል።

እነዚህ ኢንዱስትሪ ፓርኮች ለሀገራችን ከሚያስገኙት ዘርፈ ብዙ ጠቀሜታ መካከል የስራ እድል ፈጠራ፣ የቴክኖሎጂ ሽግግር፣ የውጭ ምንዛሪ ምንጭ ከመሆን ባሻገር የገቢ ዕቃን በሀገር ውስጥ ምርት መተካትንም ያጠቃልላል።

በመሆኑም የአገሪቱን የኢኮኖሚ እድገት እና ልማትን ሊያፋጥኑ የሚችሉ አሰራሮችን ለመዘርጋት እና ለሀገር ውስጥም ይሁን ለውጭ ባለሀብት ሳቢ እና ምቹ ሁኔታን ለመፍጠር የኢንዱስትሪ ፓርኮች አዋጅ ቁጥር 886/2007 ወጥቷል።

በተጨማሪም የተሻለ ግልጽነት እና ተጠያቂነት እንዲኖር ብሎም የተቀናጀ እና የተሳለጠ አገልግሎት መስጠት እንዲቻል ለኢንዱስትሪ ፓርኮች የወጣ የሚኒስትሮች ምክር ቤት ደንብ ቁጥር 417/2009 ወጥተዋል።

ባለሥልጣን መ/ቤቱም እነዚህን የሕግ ማእቀፎች እና የተለያዩ ሀገራት ልምድን መነሻ በማድረግ ባለሥልጣን መ/ቤቱ ሊያስፈጽማቸው የሚገቡ ተብለው በደንቡ እና በመመሪያ ውስጥ የተለዩ ዋና ዋና ተግባራትን በመለየት ግልጽ የሆነ የአሰራር ስርዓት በመቅርጽ ተግባራዊ ማድረግ አስፈላጊ ነው።

በዚህም መሠረት በኢንዱስትሪ ፓርኩ ውስጥ መስፈርቱን አሟልተው ወደ ስራ ለገቡ ባለሀብቶች የመብት ተጠቃሚነት ፈቃዳቸውን በአግባቡ ለታለመለት ዓላማ ማዋላቸውን የሚያረጋግጥ የቁጥጥር እና አገልግሎት አሰጣጥ ስርዓት ሂደትን ያካተተ የአሰራር ሥርዓት ተዘጋጅቷል።

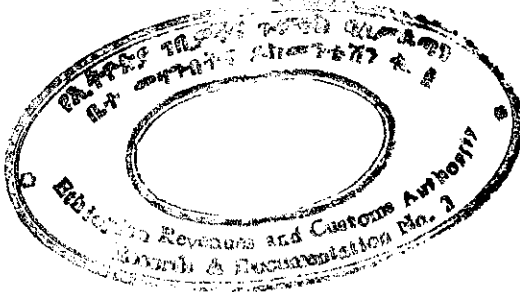

ይህ የአሰራር ሥርዓት በአዋጅ እና ደንብ ላይ የተዘረዘሩትን ዋና ዋና ተግባራት የሰየ
እና ቀደም ሲል በተቀረጸው የጉምሩክ አሰራር ሥርዓት ያልተካተቱትን በመለየት
የአሰራር ስርዓቱን ትርጉም ቅድመ ሁኔታ እና ፈፃሚ አካላትን በሚያመለክት ዝርዝር
መግለጫ የያዘ ነው።

2. የአሰራር ሥርዓቱ ዓላማ

በኢንዱስትሪ ፓርክ ውስጥ እና በኢንዱስትሪ ፓርኮች ውጪ ያሉ ድርጅቶች መካከል
የምንክተላቸውን የሥራ ፍላጎቶች ላይ ፈጻሚና አመራሩ ግልጽ በሆነ መልኩ ለመፈጸም
እንዲያስችል የተዘረጋ የአሠራር ሥርዓት ነው።

3. ትርጉም

የኢንዱስትሪ ፓርክ የጉምሩክ አሰራር ሥርዓት ማለት በኢንዱስትሪ ፓርክ ውስጥ ያሉ
አምራቾች ጥሬ ዕቃ የሚያስገቡበት፣ ያለቀለትን ምርት ወደ ውጭ የሚልኩበት፣ በከፊል ለሀገር
ውስጥ ገበያ የሚሸጡበት፣ ከአንዱ የኢንዱስትሪ ፓርክ ወደ ሌላው የኢንዱስትሪ ፓርክ
ለማስመረት ወይም በሽያጭ የሚያስተላልፉበት፣ ከኢንዱስትሪ ፓርክ ወደ ሌላ አምራች
የሚያስተላልፉበት ወይም የሚቀበሉበት፣ ተረፈ ምርት የሚወገድበት ሥርዓት ነው።

4. በኢንዱስትሪ ፓርክ ውስጥ የሚፈጸሙ ዋና ዋና የጉምሩክ ሥነ-ሥርዓት

- 1) ዕቃዎች ወደ ኢንዱስትሪ ፓርክ የሚገቡበት ሥርዓት፣
- 2) ዕቃዎች ከአንዱ የኢንዱስትሪ ፓርክ ወደ ሌላኛው የኢንዱስትሪ ፓርክ የሚተላለፉበት
ሥርዓት፣
- 3) ያለቀለት ምርት ወደ ውጭ የሚላኩበት የጉምሩክ አሰራር ሥርዓት፣
- 4) ያለቀለትን ዕቃ ለግብዓትነት ሽያጭ የሚፈጸምበት የጉምሩክ ሥነ-ሥርዓት አፈፃፀም
የአሰራር ሥርዓት፣
- 5) ያለቀለት ምርት በከፊል ሀገር ውስጥ ሲሸጥ የሚፈጸም የጉምሩክ አሰራር ሥርዓት፣
- 6) በኢንዱስትሪ ፓርክ ውስጥ ላሉ አምራቾች እርስ በርስ ጥሬ ዕቃ ሲቀበሉ የሚፈጸም
የጉምሩክ አሰራር ሥርዓት፣
- 7) ተመርቶ ወደ ውጭ የተላከ ዕቃ በምክንያት ወደ ሀገር ውስጥ ተመልሶ የሚገባበት
የጉምሩክ አሰራር ሥርዓት ፣
- 8) የተረፈ ምርት አወጋገድ የጉምሩክ አሰራር ሥርዓት፣

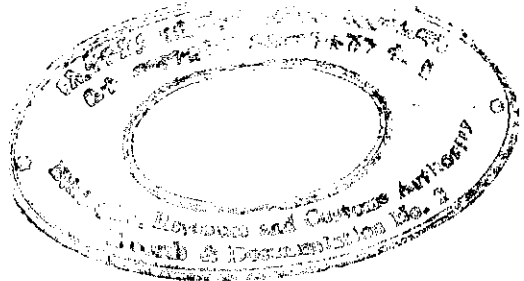

- 9) ስኬት/የአሰራር ስርዓት ፣ ከአካላዊ ስርዓት ውጭ ላለ ሌላ አምራች በሽያጭ (ምርት ለማጠናቀቅ) የሚያስተላልፉበት ወይም የሚቀበሉበት ሥርዓት
- 10) በአካላዊ ስርዓት የተመረቱ ምርቶች ናሙና ወደ ውጪ ስለሚላኩበት የጉምሩክ ሥነ ሥርዓት
- 11) ከቀረጥና ታክስ ነጻ የገቡ ጥሬ ዕቃዎች በመጠቀም የተመረቱ ምርቶች የጉምሩክ ጥምርታ የሚወራረድበት የአሰራር ስርዓት

በዚህ የአሰራር ስርዓት ውስጥ በተራ ቁጥር 1፣ 3፣ 7 እና 11 ቀደም ሲል በተቀረጸው የጉምሩክ ሥነ-ሥርዓት አፈፃፀም ስርዓት መሠረት የሚስተናገድ ሲሆን ተራ ቁጥር 10 ላይ ያለው በናሙና አላላክ የጉምሩክ ሥነ ሥርዓት የሚስተናገዱ ሲሆን ተራ ቁጥር 2፣ 4፣ 5፣ 6፣ 8 እና 9 የአሰራር ስርዓት የስራ ሂደት የተቀረጸላቸው ናቸው።

5. የአካላዊ ስርዓት የጉምሩክ ሥነ-ሥርዓት አፈፃፀም የስራ ሂደት

የአካላዊ ስርዓት የጉምሩክ ሥነ-ሥርዓት አፈፃፀም የሥራ ሂደት ማለት ወደ አካላዊ ስርዓት የሚገቡ ፣ ከአካላዊ ስርዓት የሚወጡ እና በአካላዊ ስርዓት ውስጥ ወደ ሌሎች ማምረቻ አካላት ወይም በሽያጭ ወይም በውል የሚተላለፉ ዕቃዎች የጉምሩክ አሰራር ስርዓት ነው።

5.1. ዕቃዎች ከአንዱ የአካላዊ ስርዓት ወደ ሌላው የአካላዊ ስርዓት ወይም ከአካላዊ ስርዓት ውጪ ላለ ሌላ አምራች ላኪ በሽያጭ የሚተላለፍበት የአሰራር ስርዓት

ሀ/ ትርጉም

ዕቃዎች ከአንዱ የአካላዊ ስርዓት ወደ ሌላው የአካላዊ ስርዓት ወይም ከአካላዊ ስርዓት ውጪ ላለ ሌላ አምራች ላኪ በሽያጭ የሚተላለፍበት የአሰራር ስርዓት ማለት ማንኛውም በአካላዊ ስርዓት ውስጥ ያለ አምራች ወይም ከአካላዊ ስርዓት ውጪ ላለ ሌላ አምራች ላኪ ያመረተውን ምርት ወይም ጥሬ ዕቃ በመጠቀም ምርቱን ወደ ውጪ ለሚልክ ድርጅት በግብአትነት ሲያቀርብ የሚፈፀም የጉምሩክ ሥነ-ሥርዓት ነው።



ለ/ የሰርገቱ ተጠቀሚዎች

- 1) በኢንዱስትሪ ፓርክ ውስጥ ተመዝግበው ፈቃድ ያገኙ አምራች ላኪዎች፤
- 2) በኢንዱስትሪ ፓርክ ውስጥ ያሉ ቀጥተኛ ያልሆኑ አምራች ላኪዎች፤
- 3) በኢንዱስትሪ ፓርክ ውስጥ ያሉ ክሬል አመራቾች፤
- 4) ከኢንዱስትሪ ፓርክ ወጪ ያሉ አምራች ላኪዎች፤

ሐ/ ቅድመ ሁኔታዎች

- 1) ቀደም ሲል የገባበት ዲክላራሲዮን ኮፒ ለጥሬ ዕቃ፤
- 2) በኢንዱስትሪ ሚኒስቴር የፀደቀ የሽያጭ ውል ፤
- 3) ብሔራዊ ባንክ በሚዘረጋው አሠራር ሥርዓት መሠረት የሚሰጥ ፍቃድ፤
- 4) የተመዘገበ ወደ ፓርኩ ለሚመጣ የገቢ ድክራሲዮን ፣ ከፓርኩ ለሚወጣ ደግሞ የገቢ ዲክላራሲዮን፤
- 5) የዉስጥ ትራንዚት ለማስፈቀድ የደብዳቤ ዋስትና ማቅረብ፤

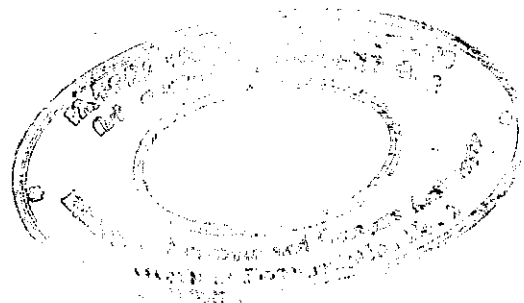

መ/ የሰራ ሂደት ሥዕላዊ በመገለጫ

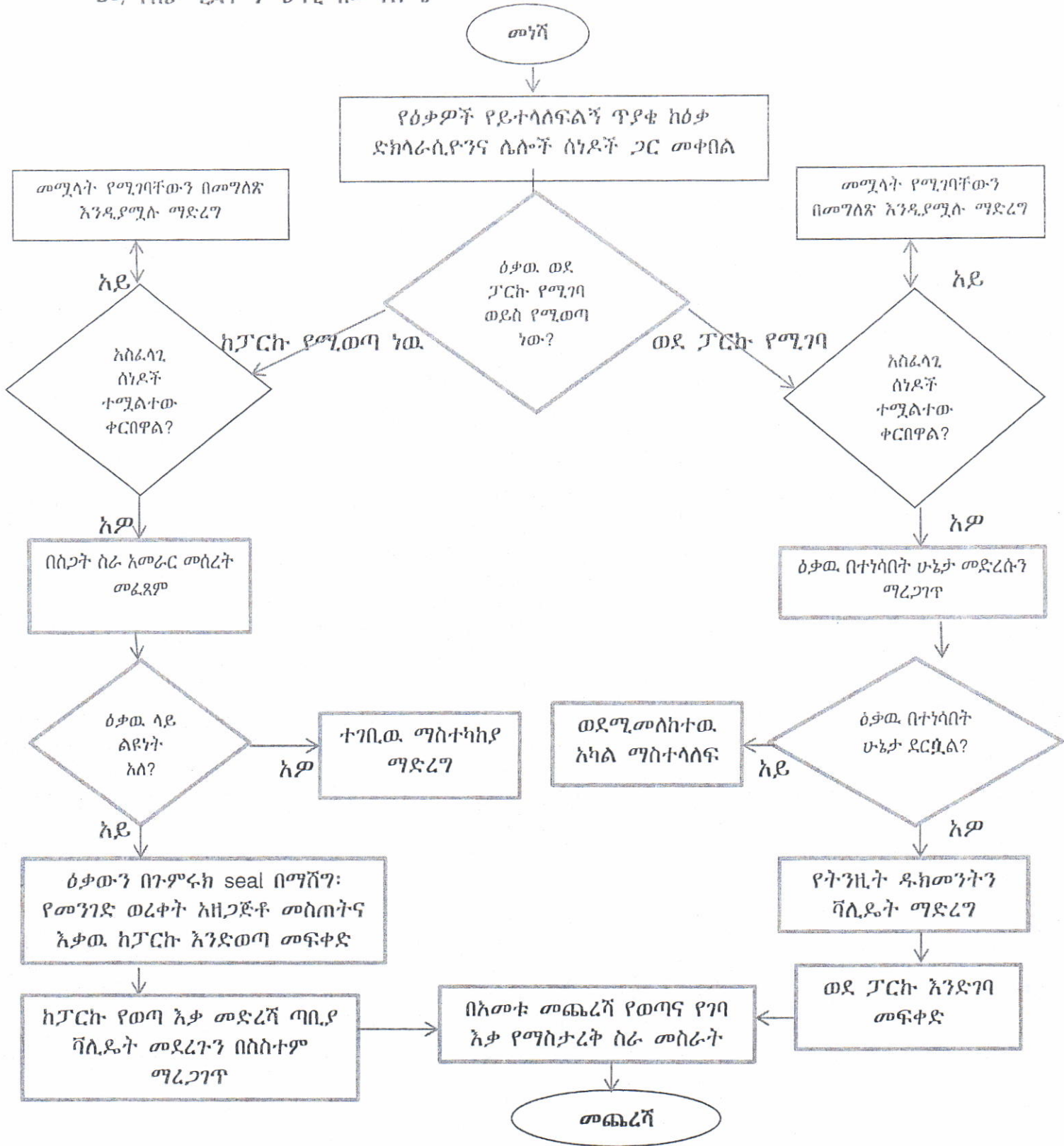

ማስታወሻ፡- ይህ የስራ ፍላጎት ከፓርኩ ውጪ ላሉ አምራቶች በተመሳሳይ ሁኔታ ተፈጻሚ ይሆናል።

ሠ/ የሥራ ሂደቱ ዝርዝር መግለጫ

ተ.ቁ	ዝርዝር ተግባራት	ፈጻሚ		የሚወስደው ጊዜ
		ከኢንዱስትሪ ፓርክ ለሚወጡ ዕቃዎች	ወደ ፓርክ ለሚገቡ ዕቃዎች	
1	የተሟሉ ሰነዶችን በመያዝ ጥያቄ ማቅረብ፤	የመብቱ ተጠቃሚ	የመብቱ ተጠቃሚ	
2	የቀረቡት ሰነዶች የተሟላ መሆኑን ማረጋገጥ፤	የጉምሩክ ሹም	የጉምሩክ ሹም	
3	ሰነዶቹ ተሟልተው ያልቀረቡ ከሆነ ወዲያውኑ እንዲያሟሉ ምላሽ መላሽ መስጠት፤	የጉምሩክ ሹም	የጉምሩክ ሹም	
4	ዕቃውን በመፈተሽ በጉምሩክ ማሸጊያ ማሸግ	የጉምሩክ ሹም		
5	የመንገድ ወረቀት በማዘጋጀት የውስጥ ትራንዚት መፍቀድ	የጉምሩክ ሹም		
6	የመንገድ ወረቀት በመቀበል ዕቃው በተነሳበት ሁኔታ ስለመድረሱ ማረጋገጥ		የጉምሩክ ሹም	
7	ቫሊዴት ማድረግ		የጉምሩክ ሹም	
8	ቫልዴት መደረጉ በሲስተም ማረጋገጥ	የጉምሩክ ሹም		
9	እስከ ዓመቱ መጨረሻ በተያዘው መረጃ መሠረት የገባ እና የወጣ ዕቃን የማስታረቅ ስራ ማከናወን እና ክሊራንስ መስጠት፤	የጉምሩክ ሰነድ ምርመራ ኦፊሰር	የጉምሩክ ሰነድ ምርመራ ኦፊሰር	

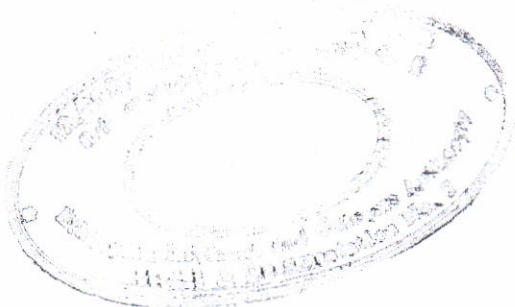

5.2. ዕቃዎች በኢንዱስትሪ ፓርክ ውስጥ ወይም ከአንዱ የኢንዱስትሪ ፓርክ ወደ ሌላኛው የኢንዱስትሪ ፓርክ ወይም ከኢንዱስትሪ ፓርክ ውጪ ባሉ አምራቾች የምርት ሂደታቸውን ለማጠናቀቅና ካጠናቀቁ በኋላ ወደ መጡበት የሚመለሱበት የአሰራር ሥርዓት

ሀ/ ትርጉም

ይህ የአሰራር ሥርዓት ማለት ዕቃዎች ከአንዱ የኢንዱስትሪ ፓርክ ወደ ሌላኛው የኢንዱስትሪ ፓርክ ወይም ከኢንዱስትሪ ፓርክ ውጪ ባሉ አምራቾች የምርት ሂደታቸውን ለማጠናቀቅና ካጠናቀቁ በኋላ ወደ መጡበት የሚመለሱበት የጉምሩክ የአሰራር ሥርዓት ነው።

ለ/ የስርዓቱ ተጠቀሚዎች

- 1) በኢንዱስትሪ ፓርክ ውስጥ ያሉ አምራቾች፤
- 2) ከኢንዱስትሪ ፓርክ ውጪ ያሉ አምራቾች፤

ሐ/ ቅድመ ሁኔታዎች

1. በኢንዱስትሪ ሚኒስቴር የፀደቀ ውል ወይም ደብዳቤ፤
2. ቀደም ሲል የገባበት ዲክላራሲዮን ኮፒ፤
3. የውስጥ ትራንዚት ዲ/ዮን፤
4. የደብዳቤ ዋስትና ማቅረብ፤
5. ዕቃው ተመርቶ ሲመለስ ለተሰጠው አገልግሎት ክፍያ የፈጸመበትን ደረሰኝ



መ/ የሥራ ሂደት ሥዕላዊ መግለጫ

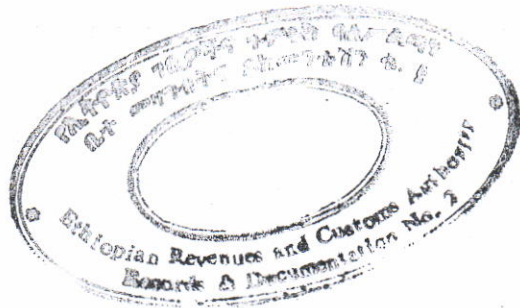
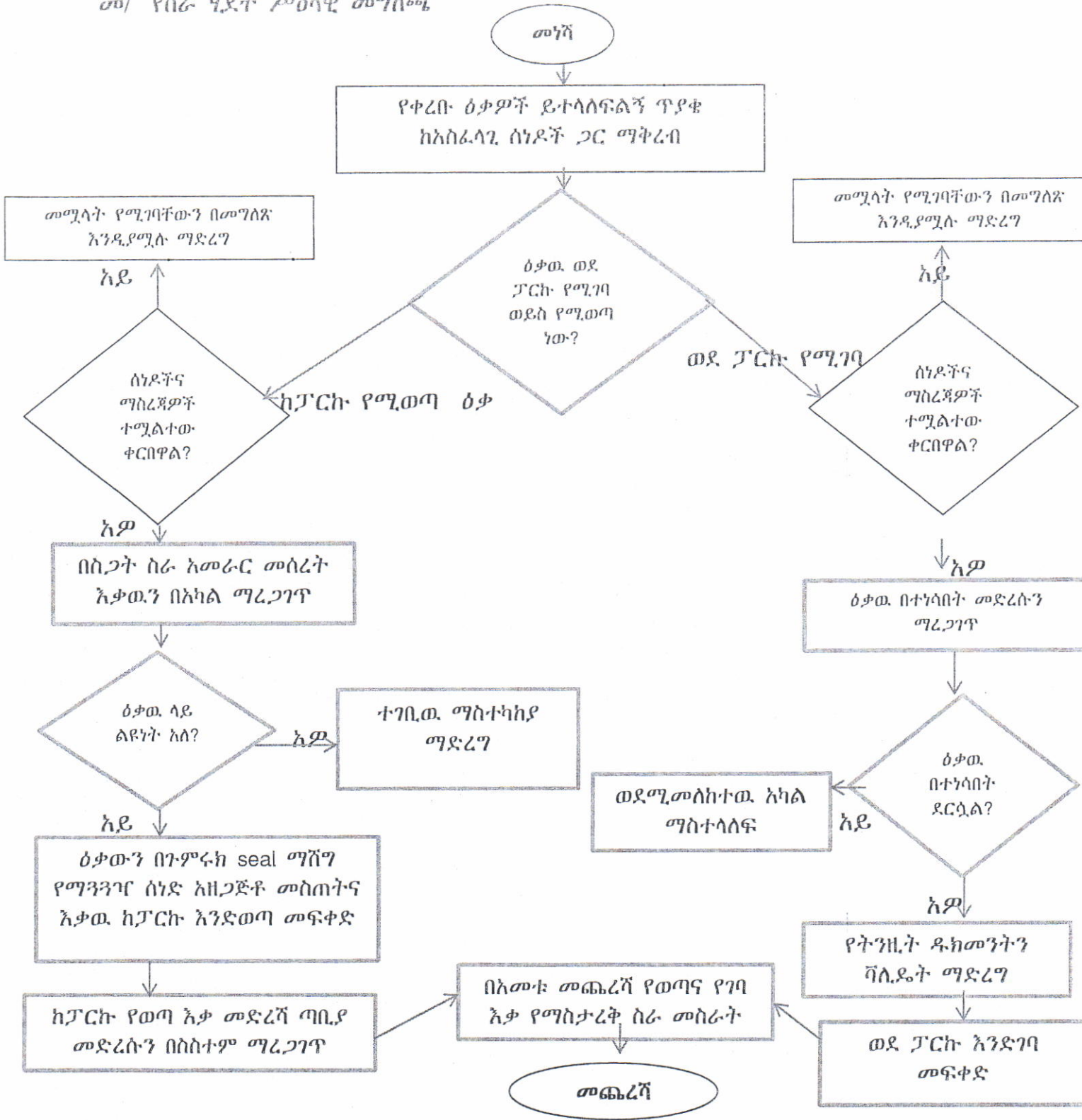

ሠ/ የሥራ ሂደት ዝርዝር መግለጫ

ተ.ቁ	ዝርዝር ተግባራት	ፈጻሚ		የሚወስደው ጊዜ
		ከኢንዱስትሪ ፓርክ ለሚወጡ ዕቃዎች	ወደ ፓርክ/ሌላ ማምረቻ ቦታ ለሚገቡ ዕቃዎች	
1	የተሟሉ ሰነዶችን በመያዝ ጥያቄ ማቅረብ፤	የመብቱ ተጠቃሚ	የመብቱ ተጠቃሚ	
2	የቀረቡት ሰነዶች በዕቃወ አይነት እና ባህሪ የተሟላ መሆኑን ማረጋገጥ፤	የጉምሩክ ሹም	የጉምሩክ ሹም	
3	ሰነዶቹ ተሟልተው ያልቀረቡ ከሆነ ወዲያውኑ እንዲያሟሉ ምላሽ መላሽ መስጠት፤	የጉምሩክ ሹም	የጉምሩክ ሹም	
4	ዕቃውን በመፈተሽ በጉምሩክ ማሸጊያ ማሸግ	የጉምሩክ ሹም		
5	የመንገድ ወረቀት በማዘጋጀት የውስጥ ትራንዚት መፍቀድ	የጉምሩክ ሹም		
6	የመንገድ ወረቀት በመቀበል ዕቃው በተነሳበት ሁኔታ ስለመድረሱ ማረጋገጥ		የጉምሩክ ሹም	
7	ቫሊዴት ማድረግ		የጉምሩክ ሹም	
8	ቫሊዴት መደረጉ በሲስተም ማረጋገጥ	የጉምሩክ ሹም		
9	መረጃዎቹን በSoft copy እና በHard copy አደራጅቶ መያዝ፤	የጉምሩክ መረጃ አደራጅ ኦፊሰር	የጉምሩክ መረጃ አደራጅ ኦፊሰር	
10	እስከ ዓመቱ መጨረሻ በተያዘው መረጃ መሠረት የገባ እና የወጣ ዕቃን የማስታረቅ ስራ ማከናወን እና ክሊራንስ መስጠት፤	የጉምሩክ ሰነድ ምርመራ ኦፊሰር	የጉምሩክ ሰነድ ምርመራ ኦፊሰር	

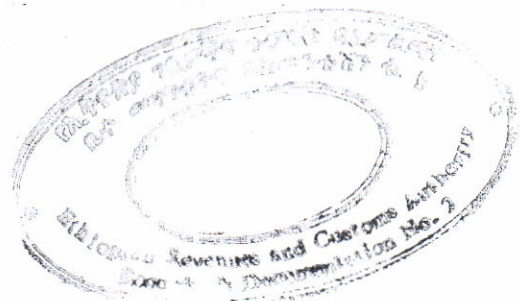

5.3. በኢንዱስትሪ ፓርክ ውስጥ የሚገኙ አምራች ድርጅቶች እርስ በራሳቸው የሚያከናውኑት ሽያጭ ላይ የሚፈጸም የጉምሩክ ሥነ-ሥርዓት

ሀ/ ትርጉም

በኢንዱስትሪ ፓርክ ውስጥ የሚገኙ አምራች ድርጅቶች እርስ በራሳቸው የሚያከናውኑት ሽያጭ ላይ የሚፈጸም የጉምሩክ ሥነ-ሥርዓት ማለት በፓርኩ ውስጥ ፈቃድ ኖሯቸው በማምረት ተግባር ላይ የሚገኙ ድርጅቶች ያስገቡትን ጥሬ ዕቃ ተጠቅሞ ያመረቱትን ምርት በኢንዱስትሪ ፓርክ ውስጥ ለሚገኝ ለሌላ አምራች በግብዓትነት እንዲጠቀምበት በሽያጭ ሲያስተላልፉ የሚፈጸም የጉምሩክ ሥነ-ሥርዓት ነው።

ለ/ የሥርዓቱ ተጠቃሚዎች

- 1) በኢንዱስትሪ ፓርክ ውስጥ ተመዘግበው በማምረት ተግባር ላይ የተሰማሩ ድርጅቶች፤

ሐ/ ቅድመ ሁኔታዎች

- 1) በየ15 ቀን የተጠቃለለ የጉምሩክ ዲክላራሲዮን ጥሬ ዕቃው የገባበትን ቀዳሚ ዲክላራሲዮን ቁጥር ተጠቅሶ፤
- 2) የባንክ ፈቃድ ባንክ በራሱ በሚያወጣ አሰራር የሚፈጸም፤
- 3) የሽያጭ ውል ስምምነት በኢንዱስትሪ ሚኒስቴር የፀደቀ፤
- 4) በኢንዱስትሪ ሚኒስቴር የተረጋገጠ የግብዓት ምርት ጥምርታ፤

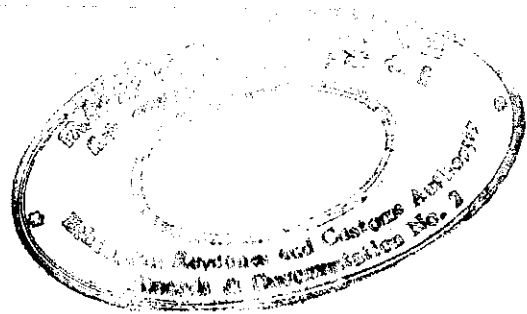

መ/ የስራ ሂደት ሥዕላዊ ማግለጫ

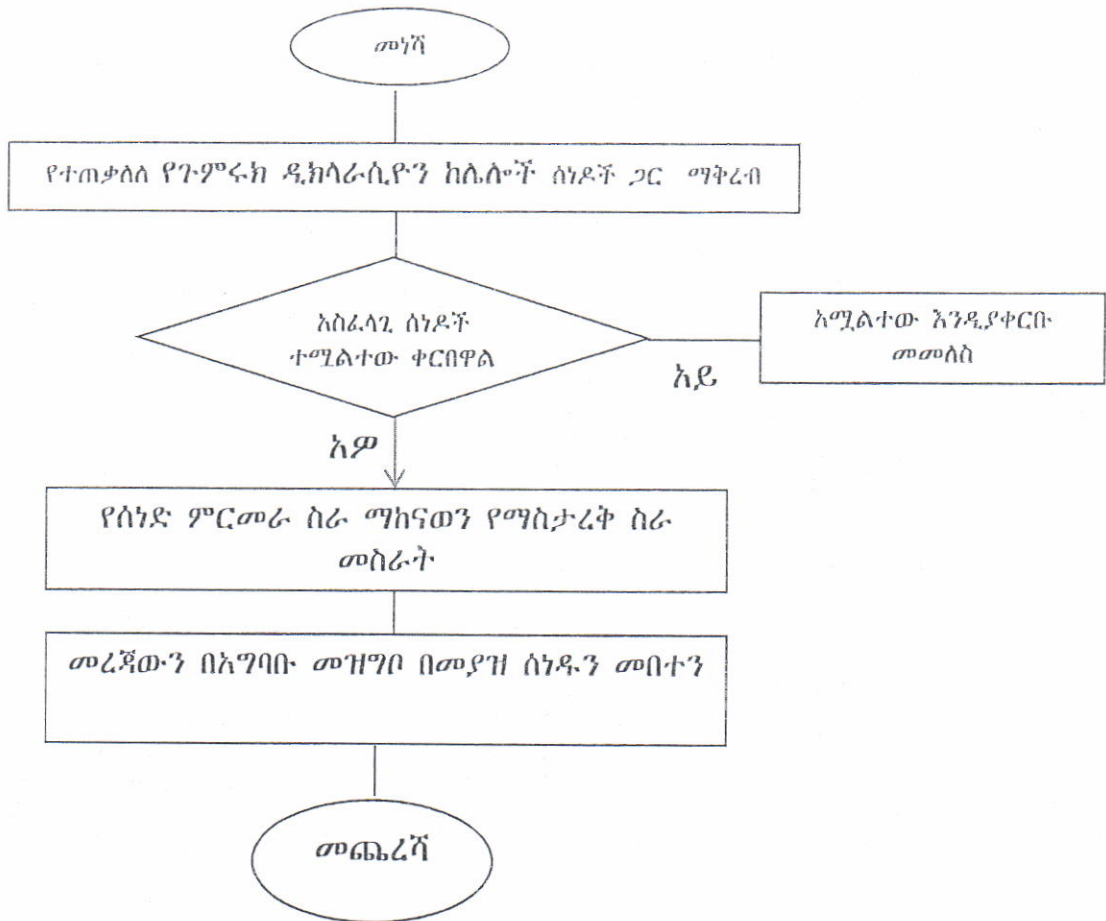

ሠ/ የስራ ሂደት ዝርዝር ማግለጫ

ተ.ቁ	ዝርዝር ተግባራት	ፈፃሚ	የሚወስደው ጊዜ
1	ሽያጭ የተፈጸመበት የተጠቃላሽ ዲክላራሲዮንና ሌሎች ሰነዶች ማቅረብ፤	የመብቱ ተጠቃሚ	
2	ሰነዶቹ እና ማስረጃዎቹ የቀረቡ መሆኑን አረጋግጦ ለቀጣይ ስራ ማስተላለፍ፤	የጉምሩክ ሹም	
3	የቀረበውን ሰነድ ከቀዳሚ ዲክላራሲዮን በማመሳከር የሰነድ ምርመራ ስራ	የጉምሩክ ሹም	

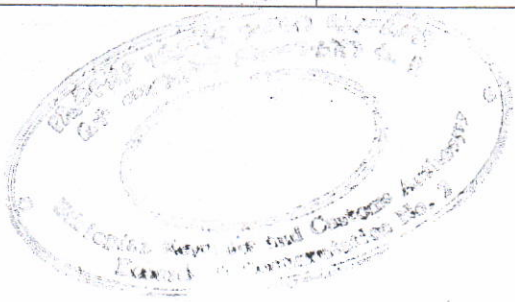

	ማከናወን፣ ተገቢውን የማጣራት ስራ በመስራት ሰነድ መበተን፣		
4	መረጃዎቹን አደራጅቶ በመያዝ ሰነዱን ወደ ዶክመንቲሽን ማስተላለፍ፣	የመረጃ አደራጅ ኦፊሰር	

5.4. በኢንዱስትሪ ፓርክ ውስጥ ተመርቶ ያለቀለትን ዕቃ በከፊል ሀገር ውስጥ ሲሸጥ የሚፈጸም የጉምሩክ አሰራር ሥርዓት

ሀ/ ትርጉም

ያለቀለት ምርት በከፊል ሀገር ውስጥ ሲሸጥ የሚፈጸም የጉምሩክ አሰራር ስርዓት ማለት ማንኛውም በኢንዱስትሪ ፓርክ ውስጥ የሚገኝ አምራች ከውጭ ወደ ሀገር ውስጥ ያለ ቀረጥና ታክስ ያስገባውን ጥሬ ዕቃ ካመረተ በኋላ ምርቱን በከፊል አገር ውስጥ እንዲሸጥ የተስማማ ወይም በልዩ ሁኔታ በኢንቨስትመንት ቦርድ ተፈቅዶ ሲሸጥ ተገቢውን ቀረጥና ታክስ ተክፍሎበት ለአገር ውስጥ ፍጆታ እንዲውል የሚፈጸም የጉምሩክ አሰራር ሥርዓት ነው።

ለ/ የሥርዓቱ ተጠቃሚዎች

- 1) በኢንዱስትሪ ፓርክ ውስጥ ተመዝግበው ፈቃድ ያገኙ አምራች ላኪዎች፣
- 2) በኢንዱስትሪ ፓርክ የሚገኙ ቀጥተኛ ያልሆኑ አምራች ላኪዎች፣

ሐ/ ቅድመ ሁኔታዎች

- 1) ጥሬ ዕቃው የገባበት ቀዳሚ ዲክላራሲያን፣
- 2) ሀገር ውስጥ እንዲሸጥ በሚመለከተው አካል የተሰጠ ፈቃድ፣
- 3) በኢንዱስትሪ ሚኒስትር የፀደቀ የግብዓት ምርት ጥምርታ
- 4) እንደ አስፈላጊነቱ የተቆጣጣሪና ተጓጃኝ መ/ቤቶች ፈቃድ፣
- 5) በጥሬ ዕቃው ላይ የተከፈለበት የቀረጥ እና ታክስ ዲክላራሲያን

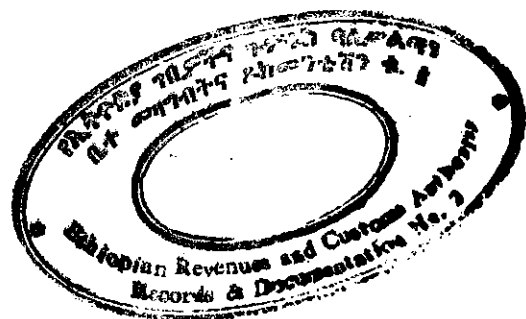

መ/ የስራ ሂደት ሥዕላዊ መግለጫ

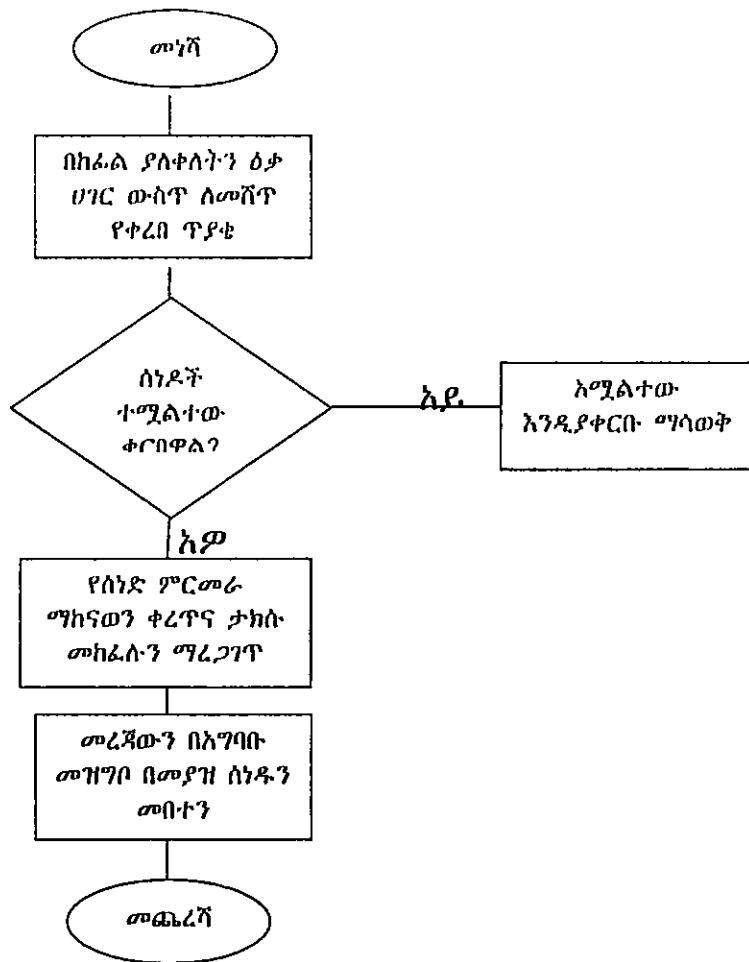

ሠ/ የስራ ሂደት ዝርዝር መግለጫ

ተ.ቁ.	ዝርዝር ተግባራት	ረዳማ	የሚወስደው ጊዜ
1	ያለቀለትን ዕቃ በክፍል ለመሸጥ የተሟላ ሰነድ ለጉምሩክ ማቅረብ፤	ባለመብቱ	
2	የቀረቡትን ሰነድ ከቀዳሚ የጉምሩክ ሰነድ ጋር ማመሳከርና ቀረጥና ታክስ ስሌቱ ትክክል መሆኑን ማረጋገጥ፤	የጉምሩክ ሹም	
3	መረጃውን በአግባቡ መዘግቦ መያዝ እና ሰነዱ እንዲበተን ማድረግ፤	የጉምሩክ ሹም	
4	የተበተነውን ዲክላራሲዮን በመያዝ ሽያጭ መፈፀም፤	ባለመብቱ	

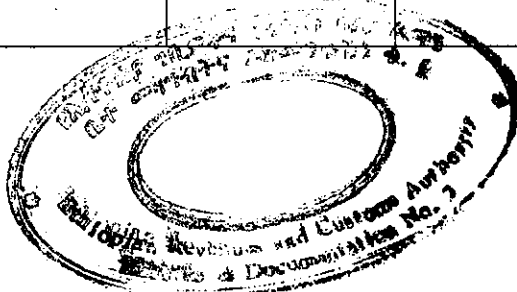

5.5. በኢንዱስትሪ ፓርክ የተረፈ ምርት አወጋገድ ላይ የሚፈጸም የጉምሩክ አሰራር ሥርዓት ሀ/ ትርጉም

በኢንዱስትሪ ፓርክ የተረፈ ምርት አወጋገድ ላይ የሚፈጸም የጉምሩክ አሰራር ሥርዓት ማለት ያለቀለትን ምርት ለማምረት በግብዓትነት የገባ ጥሬ ዕቃ በምርት ሂደት ውስጥ የሚገኝ ተረፈ ምርት በሽያጭ ወይም በሌላ አኳኋን የሚወገድበት የጉምሩክ የአሰራር ስርዓት ሂደት ነው።

ለ/ የስርዓቱ ተጠቃሚዎች

- 1) በኢንዱስትሪ ፓርክ ውስጥ ተመዝግበው የሚገኙ አምራች ላኪዎች፤
- 2) በኢንዱስትሪ ፓርክ የሚገኙ ቀጥተኛ ያልሆኑ አምራች ላኪዎች፤

ሐ/ ቅድመ ሁኔታዎች

- 1) ተረፈ ምርቱ ከኢንዱስትሪ ሚኒስቴር በሽያጭ ወይም በሌላ አኳኋን እንዲወገድ የተፈቀደበት ማረጋገጫ፤
- 2) የተረፈ ምርት መቶኛ መግለጫ ማስረጃ፤
- 3) የሚወገደው ተረፈ ምርት ታክስ ተከፍሎበት ከሆነ የተከፈለበት የሰነድ ማስረጃ፤
- 4) ቀረጥና ታክስ ሳይከፈልበት በሌላ አኳኋን የሚወገድ ከሆነ ከኢንዱስትሪ ሚኒስቴር እንዲወገድ የተፈቀደበት ማስረጃ፤
- 5) እንደአስፈላጊነቱ የተጓዳኝ መ/ቤት ፈቃድ፤



መ/ የሥራ ሂደት ሥዕልዊ መግለጫ

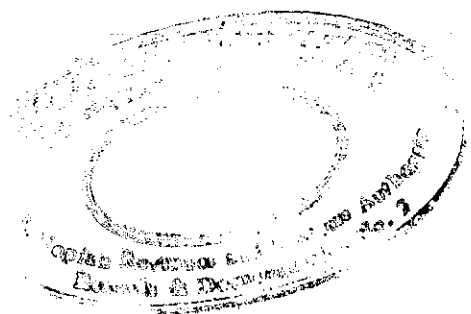
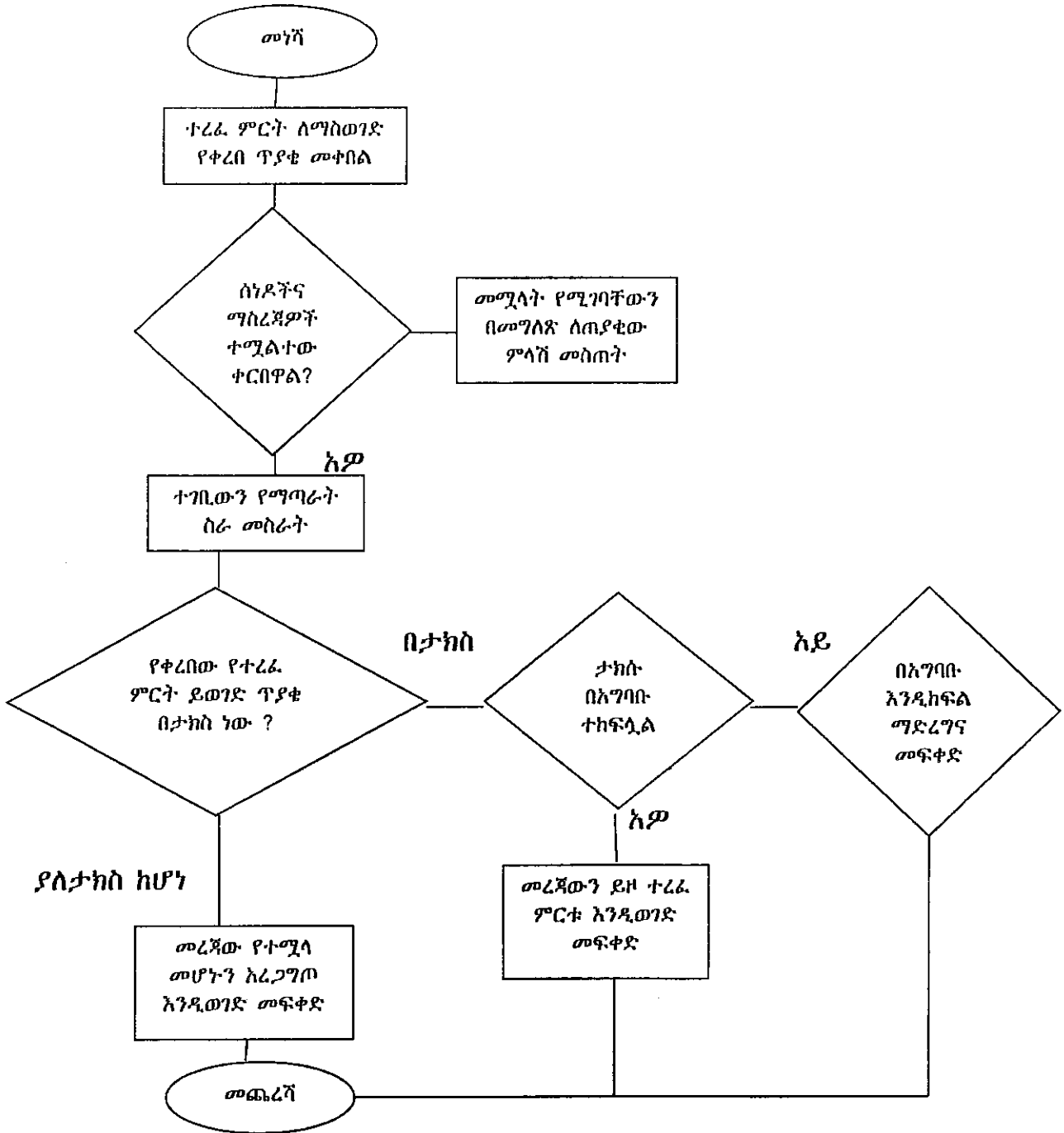

ሠ/ የሥራ ሂደት ዝርዝር መግለጫ

ተ.ቁ	ዝርዝር ተግባራት	ፈፃሚ	የሚወስደው ጊዜ
1	ተረፈ ምርቱን ለማስወገድ ማመልከቻ እና አስፈላጊ ሰነዶችን አሟልቶ ማቅረብ፤	ተጠቃሚው	
2	ሰነዶቹና ማስረጃዎቹ የተሟሉ መሆኑን ማረጋገጥ፤	የጉምሩክ ሹም	
3	ሰነዶቹ የተሟሉ ከሆኑ ተረፈ ምርቱ የሚወገድበት ሁኔታ በታክስ ወይም ያለታክስ መሆኑን ማረጋገጥ፤	የጉምሩክ ሹም	
4	ታክስ ተከፍሎበት የሚወገድ ከሆነ ታክሱ በአግባቡ የተከፈለ መሆኑን በማረጋገጥ እንዲወገድ የሰነድ ማስረጃ መስጠት፤	የጉምሩክ ሹም	
5	ያለታክስ የሚወገድ ከሆነ የቀረበውን ማስረጃ በማረጋገጥ ተረፈ ምርቱ እንዲወገድ በአካል መገኘት ወይም ማስረጃ መስጠት፤	የጉምሩክ ሹም	

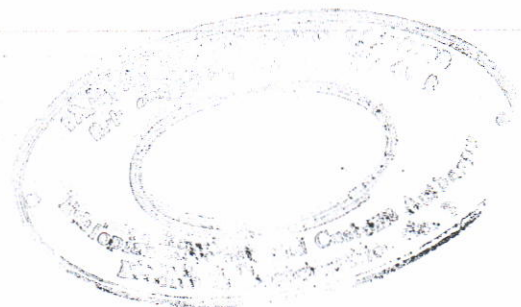

Customs procedure codes

4052495:- Sales of goods for home use under export incentive schemes

5252496:- Sales of by-products under export incentive schemes

5252505:- sales of goods following temporary importation under voucher scheme to the same sector

5252506:-sales of goods following temporary importation under bonded manufacturing warehouse to the same sector

5252507:- sales of goods following temporary importation under bonded export manufacturing schemes to the same sector

5252508:-sales of goods following temporary importation under industrial park scheme to the same sector

